

Com s'arriba a Can Freu:



GAUDEIX EL JULIOL AMB NOSALTRES !!!

COLÒNIES D'ESTIU

ARBECA 2018

De 1r de Primària a 1r d'ESO



Durant 36 anys, el grup de colònies heu anat a:

1982 Gerri de la Sal	1994 Erill La Vall	2006 Llesp
1983 Durro	1995 -----	2007 Copafonts
1984 Plana de Mont-ros	1996 Torre de Copdella	2008 Cortariu
1985 Les Mines Ossor	1997 Martinet	2009 Fogars de Tordera
1986 Gerri de la Sal	1998 Olivella	2010 Les Mines d'Ossor
1987 Espot	1999 Sta. Margarida de Montbui	2011 Sant Pere de Torelló
1988 Gombren	2000 Corçà	2012 El Puig de Balenyà
1989 Gombren	2001 Erill la Vall	2013 Vilobí d'Onyar
1990 Els Ancs	2002 Torre de Copdella	2014 Campdevànol
1991 Torre de Copdella	2003 Clarina de Cardener	2015 Cartella
1992 Ponts	2004 Organyà	2016 Romanyà de la Selva
1993 Llesp	2005 Arbúcies	2017 El Puig de Balenyà

Organitza : Grup de colònies Arbeca amb el suport de l'Ajuntament d'Arbeca

Visiteu la nostra pàgina web:

<http://grupdecoloniesarbe.wix.com/grupdecoloniesarbeca>

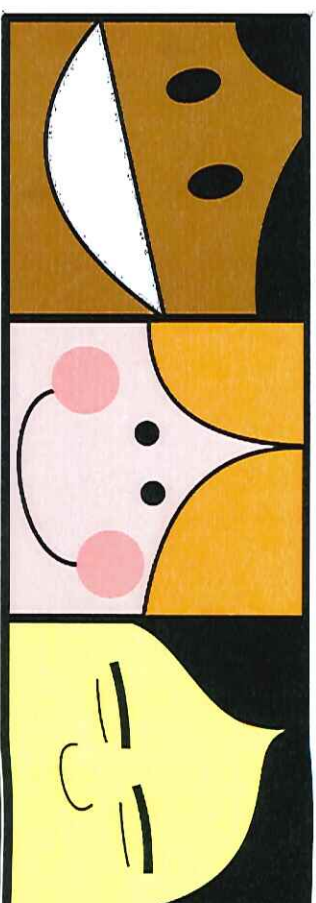

Grup de Colònies

PLACES
LIMITADES

Arbeca

CAN FREU

Vilobí d'Onyar (La Selva)

Del 20 al 29 de juliol de 2018

El preu dels 10 dies (inclou el viatge d'anada, tota l'estada, el material, l'asseguranga, la pensió completa i un DVD on hi trobareu les fotos d'engany) és de 340€. El pagament es podrà realitzar en 4 terminis. El segon i el tercer germà tindran un descompte de 50€ que s'aplicarà a l'últim pagament.

Per tal de formalitzar la preinscripció, heu d'ingressar 115 € al c/c de colònies ESTO 0182 2880 1302 0002 7560 de BBVA. Després heu de portar a la Biblioteca Municipal d'Arbeca l'Atlàntida de 18h a 19h del vespre: l'imprès adjunt (deguadament complimentat), el justificant de l'ingrés segellat per l'entitat bancària, una fotocòpia de la targeta de la Seguretat Social i una fotocòpia del llibre de vacances. El període d'inscripció serà del 26 de març al 6 d'abril.

IMPORTANT

- **PLACES LIMITADES:** es tindrà en compte l'ordre de l'ingrés bancari.
- Els diners de la preinscripció no es tornaran a excepció que el noi/a no pugui venir per una força major justificada.
- Reunió de pares: divendres, 7 de juliol a les 22h a la sala Màrius Torres de l'Ajuntament d'Arbeca. (Porteu aquest fulllet).
- Pel pagament del segon termini (75€), de l'1 al 6 de maig.
- Pel pagament del tercer termini (75€), del 18 al 24 de juny.
- Últim pagament de 75€, del 7 al 13 de juliol.

LA CASA

HISTÒRIA: Masia rehabilitada ubicada en un entorn planer i boscos ple de fagedes i camps de conreu.

EMPLAÇAMENT: A 1 km. de Vilobí d'Onyar

DISTRIBUCIÓ: La casa es distribueix en dues plantes, a la planta baixa trobem el menjador, una sala petita, serveis i un dormitori. A la primera planta hi ha un gran distribuïdor, les habitacions i els serveis. Compta amb tres sales d'activitats, dues a tocar de la masia i l'altra és una carpa. A la casa també hi ha piscina i bosquet.

Visiteu-la a www.canfreu.com

PORTAR:

♦ **PER A LA HIGIENE PERSONAL:** Un necesser amb: colònia, pinta, repel·lent pels mosquits (roll-on o barra), crema hidratant pels llavis, gel de bany, dentífric i raspall de dents, 2 tovalloles per la dutxa, 1 tovallola per a les mans i 2 tovallons de roba.

♦ **PER VESTIR:**

- roba interior
- 6 samarretes
- 5 pantalons curts
- 2 pantalons llargs
- 2 jerséis gruixuts
- 1 impermeable
- mitjons de cotó per caminar
- botes per caminar o calçat esportiu de sola gruixuda
- sandàlies

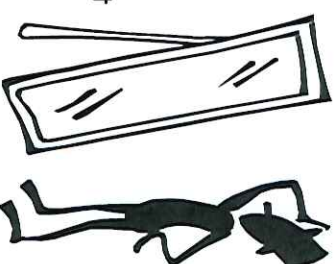

- ♦ **PER LA PISCINA:** banyador, una tovallola, xanquetes, gorra i crema solar.
- ♦ **PER DORMIR:** un pijama, sac de dormir, 1 llençol ajustable, coixinera, llanterna i piles.
- ♦ **PER TENIR CURA DE LA ROBA:** sabó amb pastilla i una bossa per a la roba bruta.

Sobre tot, no oblideu:

Motxilla o bossa per portar-ho tot.

Motxilla petita (per portar l'esmorzar del primer dia)

Cantimplora de llauna.

El mocador groc i la samarreta lila.

La gorra (de color clar).



Tota la roba i els estris han d'anar marcats amb el nom i el cognom.